

北海道新聞社健康保険組合
被保険者と被扶養者の皆様へ

がんを調べる PET/CT

LSI札幌クリニック



- 対象者 …北海道新聞社健康保険組合の被保険者、被扶養者
 - 受診期間…2024年4月1日～2025年3月31日
 - 医療機関…医療法人新産健会 LSI札幌クリニック
 - コース …**PET がん検診（所要時間 2.5 時間）**
 - 費用 …**¥60,500(税込) ※定価：¥107,800(税込)**
 - お支払 …検査日当日に LSI 札幌クリニックにて支払 ※各種クレジットカード利用可能
 - 検査内容…PET/CT（体幹）
腫瘍マーカー【CEA、CA19-9、PSA(男性)、CA125(女性)、CYFRA、IL-2R】
- 申込方法…直接 LSI 札幌クリニックに電話でお申し込みください(**0120-151-866**)
予約時は「北海道新聞社健康保険組合」に加入している旨を伝えてください。

現在は3人に1人が『がん』で亡くなる時代

図の様に現在の日本人の死因原因1位はがんによるものです。2019年の死亡総数1,381,093人からがんの死亡者数(376,425人)を考えると「3人に1人ががんで亡くなっている」事になります。



「私は、人間ドックと職場の健康診断を受けているので安心ですよね？」

「いえ、安心はできません」

一般的な人間ドック健康診断の目的はがん検診ではありません

がん早期発見には PET First

PETで早期発見が得意

肺がん
すい臓がん

PET検査は、がん死亡率1位の「肺がん」や早期に見出しにくい「すい臓がん」の早期発見を得意としています。

胸のレントゲン

一般的な肺の検査として使用される胸部レントゲンは「肺の大まかな状態」を見るための検査なので

肺がんの早期発見にはならない

がん死亡率1位「肺がん」の早期発見検査ではありません。

PET検査とは

がん細胞が正常細胞に比べて「3倍から8倍のブドウ糖を取り込む」という性質を利用した検査です。

身体にブドウ糖に似た検査薬(FDG)を注射し、糖分が多く集まる部分に印をつける事でがんの発生部位と進行度を診断します。

PET画像 PET/CT画像

① FDG(ブドウ糖)を注入して ②がん細胞にマーカー

当院では、より発見に有効なPET/CTを使用しています。

PET/CT検査の流れ

- 1 検査薬の注射**
ブドウ糖に似た検査薬(FDG)を注射します。
PET検査の痛みは注射1本です。
- 2 安静**
検査薬が全身にいきわたるまで1時間ほど安静にします。
- 3 PET撮影**
排尿後、約20分程度の撮影になります。
- 4 診断**
専門の医師がPET画像を読影し総合的に診断します。

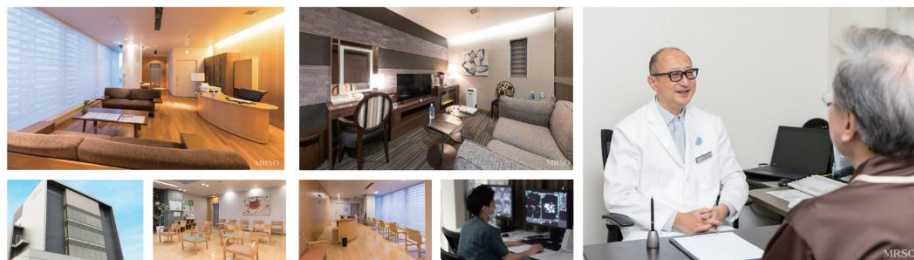

地下鉄東豊線北13条東駅から徒歩30秒

環状通 スーパーアークス 天使大学 天使病院

北13条東駅

メソインレフン

地下鉄東豊線

【診療案内】 ※土曜は第1週と第3週

ドック検診	時間	月	火	水	木	金	土	日・祝
	9:00~17:00	●	●	●	●	●	○※	/

0120-151-866